

## Rapport de mission de repérage des matériaux et produits contenant de l'amiante avant réalisation de travaux

R. 4412-97 modifié par le décret 2012-639 du 4 mai 2012  
Norme NF X 46-020

23 SQUARE SAINT HUBERT

77420 CHAMPS SUR MARNE



## A \ INFORMATIONS GENERALES

### A.1 \ DESIGNATION DU BÂTIMENT

Nature du bâtiment :	Bâtiment collectif	Adresse :	23 SQUARE SAINT HUBERT 77420 CHAMPS SUR MARNE
Cat. Du bâtiment :		Bâtiment :	
Etage :		Porte :	
Ref Cadastrale :	NC	Propriété de :	OPH77 10 AVENUE CHARLES PEGUY 77000 MELUN

### A.2 \ DESIGNATION DU DONNEUR D'ORDRE

Nom :	OPH77	Documents remis :	
Adresse :	10 AVENUE CHARLES PEGUY 77000 MELUN	Moyens mis à disposition :	

### A.3 \ EXECUTION DE LA MISSION

RAPPORT N° :	CHAMPS SUR MARNE - 23 SQUARE SAINT HUBERT	Laboratoire d'Analyses :	ITGA
Repérage réalisé le :	12/12/2017	Adresse laboratoire :	3 RUE ARMAND HERPIN LACROIX - CS 46537 35065 RENNES CEDEX
Accompagnateur :		Numéro d'accréditation :	1-5967
Par :	Mickaël JULIEN	Organisme d'assurance professionnelle :	ALLIANZ
N° certificat :	CPDI 4129	Adresse assurance :	Direction Opérations Entreprises 5C Esplanade Charles de Gaulle 33081 BORDEAUX CEDEX
Date d'obtention :	01/01/2017	N° de contrat d'assurance :	55897385
Organisme certificateur	I.CERT Parc Edonia - Bâtiment G - Rue de la Terre Victoria - 35760 SAINT-GREGOIRE	Date de validité :	31/12/2017

## B \ CACHET DU DIAGNOSTIQUEUR

**FAIT LE 05/01/2018**

Cabinet : EXPERT HABITAT & INDUSTRIE INGENIERIE

Nom du responsable : **DEMOULIN Frédéric**

Nom du diagnostiqueur : **Mickaël JULIEN**



Rapport N° : CHAMPS SUR MARNE - 23 SQUARE SAINT HUBERT

12/12/2017

2/24

Date d'édition : 05/01/2018

EXPERT HABITAT & INDUSTRIE INGENIERIE - 21 route d'Albert 62450 AVESNES LES BAPAUME

Téléphone : 03.21.73.41.44 - Fax 03 21 73 94 79 - Site : www.expert habitat.com

SAS au capital de 55 000 Euros - Siret n° 479 076 838 00032

## C\ SOMMAIRE

### Table des matières

A \ INFORMATIONS GENERALES .....	2
A.1 \ DESIGNATION DU BÂTIMENT .....	2
A.2 \ DESIGNATION DU DONNEUR D'ORDRE .....	2
A.3 \ EXECUTION DE LA MISSION.....	2
B \ CACHET DU DIAGNOSTIQUEUR .....	2
C\ SOMMAIRE .....	3
D\ CONCLUSIONS .....	4
E \ PROGRAMME DE REPERAGE .....	4
F \ CONDITIONS DE REALISATION DU REPERAGE .....	6
G \ RAPPORTS PRECEDENTS.....	<b>Erreur ! Signet non défini.</b>
H \ RESULTATS DETAILLES DU REPERAGE .....	6
ANNEXE 1 – PHOTOS DES ELEMENTS AMIANTES ET/OU NON AMIANTES.....	11
ANNEXE 2 – CROQUIS DE LOCALISATION DE PRELEVEMENTS.....	<b>Erreur ! Signet non défini.</b>
ANNEXE 3 – PROCES VERBAUX D'ANALYSES.....	16
ANNEXE 4 – RECOMMANDATIONS GÉNÉRALES DE SÉCURITÉ.....	<b>Erreur ! Signet non défini.</b>
1. Informations générales .....	<b>Erreur ! Signet non défini.</b>
a) Dangérosité de l'amiante .....	<b>Erreur ! Signet non défini.</b>
b) Présence d'amiante dans des matériaux et produits en bon état de conservation.....	<b>Erreur ! Signet non défini.</b>
2. Intervention de professionnels soumis aux dispositions du code du travail.....	<b>Erreur ! Signet non défini.</b>
3. Recommandations générales de sécurité.....	<b>Erreur ! Signet non défini.</b>
4. Gestion des déchets contenant de l'amiante .....	<b>Erreur ! Signet non défini.</b>
a. Conditionnement des déchets.....	<b>Erreur ! Signet non défini.</b>
b. Apport en déchèterie.....	<b>Erreur ! Signet non défini.</b>
c. Filières d'élimination des déchets.....	<b>Erreur ! Signet non défini.</b>
d. Information sur les déchèteries et les installations d'élimination des déchets d'amiante	<b>Erreur ! Signet non défini.</b>
e. Traçabilité.....	<b>Erreur ! Signet non défini.</b>
ATTESTATION(S).....	<b>Erreur ! Signet non défini.</b>
CERTIFICAT DE QUALIFICATION .....	21

## D \ CONCLUSIONS

**Dans le cadre de la mission décrite en tête de rapport, il a été repéré des matériaux et produits contenant de l'amiante**

PIECE	ETAGE	ELEMENTS	DESCRIPTIF LABORATOIRE	REPERAGE	Echantillon	METHODE	ETAT	RESULTAT
Locaux vide-ordures		Joint	Mousse noire + colle polymère jaune avec poussières non séparable	Vide-ordures	CHAMPS SUR MARNE - 23 SQUARE SAINT HUBERTP004	RESULTAT ANALYSE	BON ETAT	Présence de fibres d'amiante (*)
Locaux vide-ordures		Joint	Mousse noire + colle polymère jaune avec poussières non séparable	Vide-ordures	CHAMPS SUR MARNE - 23 SQUARE SAINT HUBERTP007	RESULTAT ANALYSE	BON ETAT	Amiante détecté (Chrysotile)

ZSO : Zone de Similitude d'Ouvrage

Liste des locaux non visités concernés par les travaux et justification

PIECE	ETAGE	STATUT DE VISITE
NEANT		

Liste des éléments non inspectés et justification

PIECE	ETAGE	ELEMENTS	REPERAGE	RESULTAT
NEANT				

## E \ PROGRAMME DE REPERAGE

PIECES CONCERNEES	PERIMETRE DU REPERAGE	REPERAGE	TRAVAUX	ELEMENTS	Echantillonnage	REMARQUES PARTICULIERES
Locaux vide-ordures	Bâtiment collectif	Ensemble des zones impactées	Condamnation des pelles vides-ordures	Ensemble des éléments impactés	100%	REALISER LES PRELEVEMENTS AU NIVEAU DES PELLERES, BRISE CHUTE, TOUT

Rapport N° : CHAMPS SUR MARNE - 23 SQUARE SAINT HUBERT

12/12/2017

4/24

Date d'édition : 05/01/2018

EXPERT HABITAT & INDUSTRIE INGENIERIE - 21 route d'Albert 62450 AVESNES LES BAPAUME

Téléphone : 03.21.73.41.44 - Fax 03 21 73 94 79 - Site : www.expert habitat.com

SAS au capital de 55 000 Euros - Siret n° 479 076 838 00032

PIECES CONCERNEES	PERIMETRE DU REPERAGE	REPERAGE	TRAVAUX	ELEMENTS	Echantillonnage	REMARQUES PARTICULIERES
						AUTRE ELEMENT IMPACTE, PROGRAMMA TRAVAUX EN COMMENTAIRE
Locaux communs	Bâtiment collectif	Ensemble des zones impactées	Condamnation des pelles vides-ordures	Ensemble des éléments impactés	100%	

Aucun document disponible

**ELEMENTS A SONDER OU A ANALYSER NON PRESENTS:**

## F \ CONDITIONS DE REALISATION DU REPERAGE

Le repérage amiante avant travaux, contient les informations sur la présence d'amiante dans les matériaux et produits du bâtiment afin d'informer les intervenants réalisant des activités ou interventions sur des matériaux et/ou équipements susceptibles de libérer des fibres d'amiante selon la liste citée dans le cadre E.

Il consiste à identifier et localiser, par inspections visuelles et investigations approfondies pouvant être destructives, l'ensemble des matériaux et produits contenant de l'amiante incorporés ou faisant indissociablement corps avec les locaux et les zones de l'immeuble objet des travaux.

Lorsque l'absence de marquages spécifiques ou de documents ne permet pas à l'opérateur de repérage d'attester de la présence ou de la non présence d'amiante dans les matériaux et produits, des prélèvements seront effectués afin de déterminer par analyse la présence ou non d'amiante.

Procédures de prélèvement :

Les prélèvements sur des matériaux ou produits susceptibles de contenir de l'amiante sont réalisés en vertu des dispositions du Code du Travail.

Le matériel de prélèvement est adapté à l'opération à réaliser afin de générer le minimum de poussières. Dans le cas où une émission de poussières est prévisible, le matériau ou produit est mouillé à l'eau à l'endroit du prélèvement (sauf risque électrique) et, si nécessaire, une protection est mise en place au sol ; de même, le point de prélèvement est stabilisé après l'opération (pulvérisation de vernis ou de laque, par exemple).

Pour chaque prélèvement, des outils propres et des gants à usage unique sont utilisés afin d'éliminer tout risque de contamination croisée. Dans tous les cas, les équipements de protection individuelle sont à usage unique.

L'accès à la zone à risque (sphère de 1 à 2 mètres autour du point de prélèvement) est interdit pendant l'opération. Si l'accompagnateur doit s'y tenir, il porte les mêmes équipements de protection individuelle que l'opérateur de repérage.

L'échantillon est immédiatement conditionné, après son prélèvement, dans un double emballage individuel étanche.

Les informations sur toutes les conditions existantes au moment du prélèvement susceptible d'influencer l'interprétation des résultats des analyses (environnement du matériau, contamination éventuelle, etc.) seront, le cas échéant, mentionnées dans la fiche d'identification et de cotation en annexe.

Sens du repérage pour évaluer un local :

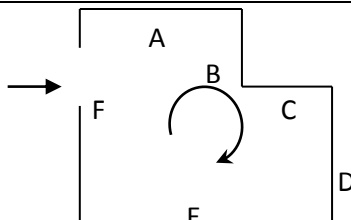

## G \ RAPPORTS PRECEDENTS

NEANT

## H \ RESULTATS DETAILLES DU REPERAGE

LISTE DES LOCAUX / PARTIES D'IMMEUBLE VISITEES/NON VISITEES CONCERNEES PAR LES TRAVAUX ET JUSTIFICATION

PIECE	ETAGE	JUSTIFICATION	VISITE	TRAVAUX
			OUI	CONCERNEE
			OUI	CONCERNEE
			OUI	CONCERNEE
			OUI	CONCERNEE
			OUI	CONCERNEE
			OUI	CONCERNEE
			OUI	CONCERNEE
			OUI	CONCERNEE
			OUI	CONCERNEE
			OUI	CONCERNEE
			OUI	CONCERNEE
			OUI	CONCERNEE
			OUI	CONCERNEE
			OUI	CONCERNEE
			OUI	CONCERNEE
			OUI	CONCERNEE
			OUI	CONCERNEE
			OUI	CONCERNEE
			OUI	CONCERNEE
			OUI	CONCERNEE
			OUI	CONCERNEE
			OUI	CONCERNEE
			OUI	CONCERNEE
			OUI	CONCERNEE
			OUI	CONCERNEE
			OUI	CONCERNEE
			OUI	CONCERNEE
			OUI	CONCERNEE
			OUI	CONCERNEE
			OUI	CONCERNEE
			OUI	CONCERNEE
			OUI	CONCERNEE
			OUI	CONCERNEE
			OUI	CONCERNEE
			OUI	CONCERNEE
			OUI	CONCERNEE
			OUI	CONCERNEE
			OUI	CONCERNEE
			OUI	CONCERNEE
			OUI	CONCERNEE

### DESCRIPTION DES REVETEMENTS EN PLACE AU JOUR DE LA VISITE

PIECE	MUR1	MUR2	MUR3	MUR4	PLANCHER BAS	PLANCHER HAUT	PORTES	FENETRE1	FENETRE2
	Plaque de plâtre	Béton			Peinture	Enduit			
	Béton				Carrelage	Enduit			
	Béton	Plaque de			Carrelage	Bois	METALLIQUE		

PIECE	MUR1	MUR2	MUR3	MUR4	PLANCHER BAS	PLANCHER HAUT	PORTES	FENETRE1	FENETRE2
		plâtre							
	Béton				Sol souple	Enduit			
	Béton	Plaque de plâtre			Peinture	Enduit			
	Béton	Bois	Plaque de plâtre		Dalle de sol	Enduit	METALLIQUE		
	Béton				Sol souple	Enduit			
	Béton	Plaque de plâtre			Peinture	Enduit			
	Béton	Bois	Plaque de plâtre		Dalle de sol	Enduit	METALLIQUE		
	Béton					Enduit	METALLIQUE		
	Béton					Enduit			
	Béton					Dalle Polystyrène	METALLIQUE		

**LA LISTE DES MATERIAUX OU PRODUITS CONTENANT DE L'AMIANTE, SUR ZONE DE SIMILITUDE D'OUVRAGE ET SUR JUGEMENT PERSONNEL**

PIECE	ETAGE	ELEMENTS	DESCRIPTIF LABORATOIRE	Echantillon	REPERAGE	ETAT	RESULTAT	METHODE
NEANT								

ZSO : Zone de Similitude d'Ouvrage

**LA LISTE DES MATERIAUX OU PRODUITS CONTENANT DE L'AMIANTE, APRES ANALYSE**

PIECE	ETAGE	ELEMENTS	DESCRIPTIF LABORATOIRE	Echantillon	REPERAGE	ETAT	RESULTAT
Locaux vide-		Joint	Mousse noire +	CHAMPS SUR	Vide-ordures	BON ETAT	Présence de

Rapport N° : CHAMPS SUR MARNE - 23 SQUARE SAINT HUBERT

12/12/2017

8/24

Date d'édition : 05/01/2018

EXPERT HABITAT & INDUSTRIE INGENIERIE - 21 route d'Albert 62450 AVESNES LES BAPAUME

Téléphone : 03.21.73.41.44 - Fax 03 21 73 94 79 - Site : www.expert habitat.com

SAS au capital de 55 000 Euros - Siret n° 479 076 838 00032



PIECE	ETAGE	ELEMENTS	DESCRIPTIF LABORATOIRE	Echantillon	REPERAGE	ETAT	RESULTAT
ordures			colle polymère jaune avec poussières non séparable	MARNE - 23 SQUARE SAINT HUBERTP004			fibres d'amiante (*)
Locaux vide-ordures		Joint	Mousse noire + colle polymère jaune avec poussières non séparable	CHAMPS SUR MARNE - 23 SQUARE SAINT HUBERTP007	Vide-ordures	BON ETAT	Amiante détecté (Chrysotile)

ZSO : Zone de Similitude d'Ouvrage

**LA LISTE DES MATERIAUX SUSCEPTIBLES DE CONTENIR DE L'AMIANTE, MAIS N'EN CONTENANT PAS.**

PIECE	ETAGE	ELEMENTS	DESCRIPTIF LABORATOIRE	Echantillon	REPERAGE	ETAT	RESULTAT	METHODE
Locaux vide-ordures		Enduit béton	Enduit plâtreux blanc en faible quantité + peintures multiples en vrac non séparable	CHAMPS SUR MARNE - 23 SQUARE SAINT HUBERTP001	Mur B	BON ETAT	Amiante non détecté	RESULTAT ANALYSE
Locaux vide-ordures		Peinture	Peinture en faible quantité en vrac	CHAMPS SUR MARNE - 23 SQUARE SAINT HUBERTP002	Vide-ordures	BON ETAT	Amiante non détecté	RESULTAT ANALYSE
Locaux vide-ordures		Joint d'assemblage	Mousse noire avec poussières + colle polymère jaune en faible quantité avec couche en papier non séparable	CHAMPS SUR MARNE - 23 SQUARE SAINT HUBERTP003	Vide-ordures	BON ETAT	Amiante non détecté	RESULTAT ANALYSE
Locaux vide-ordures		Enduit béton	Peintures multiples en vrac	CHAMPS SUR MARNE - 23 SQUARE SAINT HUBERTP005	Mur B	BON ETAT	Amiante non détecté	RESULTAT ANALYSE
Locaux vide-ordures		Peinture	Peinture en faible quantité en vrac	CHAMPS SUR MARNE - 23 SQUARE SAINT HUBERTP006	Vide-ordures	BON ETAT	Amiante non détecté	RESULTAT ANALYSE
Locaux vide-ordures		Enduit	Enduit plâtreux blanc en vrac + peinture non	CHAMPS SUR MARNE - 23 SQUARE	Mur D	BON ETAT	Amiante non détecté	RESULTAT ANALYSE

Rapport N° : CHAMPS SUR MARNE - 23 SQUARE SAINT HUBERT

12/12/2017

9/24

Date d'édition : 05/01/2018

EXPERT HABITAT & INDUSTRIE INGENIERIE - 21 route d'Albert 62450 AVESNES LES BAPAUME

Téléphone : 03.21.73.41.44 - Fax 03 21 73 94 79 - Site : www.expert habitat.com

SAS au capital de 55 000 Euros - Siret n° 479 076 838 00032

PIECE	ETAGE	ELEMENTS	DESCRIPTIF LABORATOIRE	Echantillon	REPERAGE	ETAT	RESULTAT	METHODE
			séparable + matériau gris en faible quantité non séparable	SAINT HUBERTP008				

ZSO : Zone de Similitude d'Ouvrage

## ANNEXE 1 – PHOTOS DES ELEMENTS AMIANTES ET/OU NON AMIANTES

PRELEVEMENT : CHAMPS SUR MARNE - 23 SQUARE SAINT HUBERTP001			
NOM DU CLIENT	NUMERO DU DOSSIER		PIECE OU LOCAL
OPH77	CHAMPS SUR MARNE - 23 SQUARE SAINT HUBERT 12/12/2017		Locaux vide-ordures
ELEMENT	DESCRIPTIF DU LABORATOIRE	DATE DE PRELEVEMENT	NOM DE L'OPERATEUR
Enduit béton	Enduit plâtreux blanc en faible quantité + peintures multiples en vrac non séparable	12/12/2017	JULIEN Mickaël
LOCALISATION		RESULTAT	
Mur B		Amiante non détecté	

### EMPLACEMENT

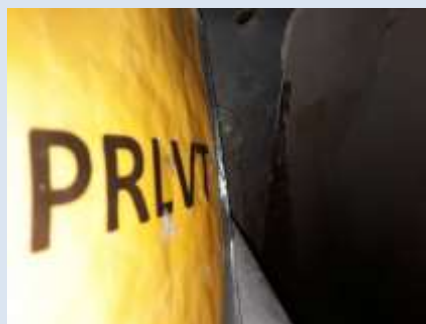

PRELEVEMENT : CHAMPS SUR MARNE - 23 SQUARE SAINT HUBERTP002			
NOM DU CLIENT	NUMERO DU DOSSIER		PIECE OU LOCAL
OPH77	CHAMPS SUR MARNE - 23 SQUARE SAINT HUBERT 12/12/2017		Locaux vide-ordures
ELEMENT	DESCRIPTIF DU LABORATOIRE	DATE DE PRELEVEMENT	NOM DE L'OPERATEUR
Peinture	Peinture en faible quantité en vrac	12/12/2017	JULIEN Mickaël
LOCALISATION		RESULTAT	
Vide-ordures		Amiante non détecté	

### EMPLACEMENT



PRELEVEMENT : CHAMPS SUR MARNE - 23 SQUARE SAINT HUBERTP003

NOM DU CLIENT	NUMERO DU DOSSIER	PIECE OU LOCAL	
OPH77	CHAMPS SUR MARNE - 23 SQUARE SAINT HUBERT 12/12/2017	Locaux vide-ordures	
ELEMENT	DESCRIPTIF DU LABORATOIRE	DATE DE PRELEVEMENT	NOM DE L'OPERATEUR
Joint d'assemblage	Mousse noire avec poussières + colle polymère jaune en faible quantité avec couche en papier non séparable	12/12/2017	JULIEN Mickaël
LOCALISATION		RESULTAT	
Vide-ordures		Amiante non détecté	

EMPLACEMENT



PRELEVEMENT : CHAMPS SUR MARNE - 23 SQUARE SAINT HUBERTP004

NOM DU CLIENT	NUMERO DU DOSSIER	PIECE OU LOCAL	
OPH77	CHAMPS SUR MARNE - 23 SQUARE SAINT HUBERT 12/12/2017	Locaux vide-ordures	
ELEMENT	DESCRIPTIF DU LABORATOIRE	DATE DE PRELEVEMENT	NOM DE L'OPERATEUR
Joint	Mousse noire + colle polymère jaune avec poussières non séparable	12/12/2017	JULIEN Mickaël
LOCALISATION		RESULTAT	
Vide-ordures		Présence de fibres d'amiante (*)	

EMPLACEMENT



PRELEVEMENT : CHAMPS SUR MARNE - 23 SQUARE SAINT HUBERTP005

NOM DU CLIENT	NUMERO DU DOSSIER	PIECE OU LOCAL	
OPH77	CHAMPS SUR MARNE - 23 SQUARE SAINT HUBERT 12/12/2017	Locaux vide-ordures	
ELEMENT	DESCRIPTIF DU LABORATOIRE	DATE DE PRELEVEMENT	NOM DE L'OPERATEUR
Enduit béton	Peintures multiples en vrac	12/12/2017	JULIEN Mickaël
LOCALISATION		RESULTAT	
Mur B		Amiante non détecté	

EMPLACEMENT



PRELEVEMENT : CHAMPS SUR MARNE - 23 SQUARE SAINT HUBERTP006

NOM DU CLIENT	NUMERO DU DOSSIER	PIECE OU LOCAL	
OPH77	CHAMPS SUR MARNE - 23 SQUARE SAINT HUBERT 12/12/2017	Locaux vide-ordures	
ELEMENT	DESCRIPTIF DU LABORATOIRE	DATE DE PRELEVEMENT	NOM DE L'OPERATEUR
Peinture	Peinture en faible quantité en vrac	12/12/2017	JULIEN Mickaël
LOCALISATION		RESULTAT	
Vide-ordures		Amiante non détecté	

EMPLACEMENT

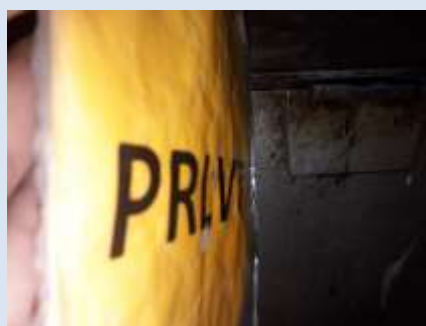

PRELEVEMENT : CHAMPS SUR MARNE - 23 SQUARE SAINT HUBERTP007

NOM DU CLIENT	NUMERO DU DOSSIER	PIECE OU LOCAL	
OPH77	CHAMPS SUR MARNE - 23 SQUARE SAINT HUBERT 12/12/2017	Locaux vide-ordures	
ELEMENT	DESCRIPTIF DU LABORATOIRE	DATE DE PRELEVEMENT	NOM DE L'OPERATEUR
Joint	Mousse noire + colle polymère jaune avec poussières non séparable	12/12/2017	JULIEN Mickaël
LOCALISATION		RESULTAT	
Vide-ordures		Amiante détecté (Chrysotile)	

EMPLACEMENT



PRELEVEMENT : CHAMPS SUR MARNE - 23 SQUARE SAINT HUBERTP008

NOM DU CLIENT	NUMERO DU DOSSIER	PIECE OU LOCAL	
OPH77	CHAMPS SUR MARNE - 23 SQUARE SAINT HUBERT 12/12/2017	Locaux vide-ordures	
ELEMENT	DESCRIPTIF DU LABORATOIRE	DATE DE PRELEVEMENT	NOM DE L'OPERATEUR
Enduit	Enduit plâtreux blanc en vrac + peinture non séparable + matériau gris en faible quantité non séparable	12/12/2017	JULIEN Mickaël
LOCALISATION		RESULTAT	
Mur D		Amiante non détecté	

EMPLACEMENT





ANNEXE 3 – PROCES VERBAUX D'ANALYSES

1 rue Traversière 79300 LES ALLUETS LE ROI

Place Elbertin - Bât. R - Rue de la Terre Noire - CS 07466A2  
 63760 SAINT-OMER-LEZ-LISEUX  
 Tél. : 03 21 73 41 44  
 Fax : 03 21 73 41 43  
 www.itga.fr

Accréditation n° 11947  
 Date de validité prolongée jusqu'en 2016

**RAPPORT D'ESSAI N° IT071801-732 EN DATE DU 04/01/2018**  
**RECHERCHE ET IDENTIFICATION D'AMIANTE SUR UN PRELEVEMENT DE MATERIAU**

(à reporter dans le contact au cas échéant sur la fiche bilan qualité à l'annexe 4)

**Cliant :**  
 AGENCE EHI EOP - COMPTES MATERIAUX - EXPERT  
 HABITAT & INDUSTRIE INGENIERIE  
 N° 4 RESULTAT MATERIAUX SERVICE PRODUCTION  
 2 rue Traversière  
 79300 LES ALLUETS LE ROI

**Prélèvement :**  
 Commande ITGA : IT0717-126442  
 Fiche ITGA : IT07301-732  
 Réça au laboratoire le : 29/12/2017

**Réf. Client :**

Commande	CHAMPS SUR MARNE - 23 SQUARE SAINT HUBERT - 01
Qualité client	CHAMPS SUR MARNE - 23 SQUARE SAINT HUBERT - 01 - Voir commentaires T7400 CHAMPS SUR MARNE
Effectif client	CHAMPS SUR MARNE - 23 SQUARE SAINT HUBERT 002 - Bâtiment collectif - Ensemble des zones inhabitables - Locaux communs - Ensemble des éléments impactés / Locaux vides-entres Mur B D'Etat - Interdit
Description ITGA	Enduit plâtreux blanc en faible quantité / Peinture multiple en noir

**Préparation :**  
 Effectuée de façon à être représentative de l'échantillon  
 - par une analyse au Microscopie Electronique à Transmission Analytique (META) : levage mécanique, réalisation de poches sur grille de microscopie électronique (méthode interne IT 085 ou IT 260)

**Technique Analytique :**  
 - Microscopie Electronique à Transmission Analytique (parties certifiées de la norme NF X 43-093)

**Résultat :**

Position Analytique	Technique analytique et date d'analyse	Résultat	Type d'analyse	N° de prélèvement
Enduit plâtreux blanc en faible quantité + peintures multiples en noir non identifiable	META le 04/01/2018	Absence non détectée	---	2

Validé par : Céline BLIN - Analyste MET

1 rue Traversière 79300 LES ALLUETS LE ROI

Place Elbertin - Bât. R - Rue de la Terre Noire - CS 07466A2  
 63760 SAINT-OMER-LEZ-LISEUX  
 Tél. : 03 21 73 41 44  
 Fax : 03 21 73 41 43  
 www.itga.fr

Accréditation n° 11947  
 Date de validité prolongée jusqu'en 2016

**RAPPORT D'ESSAI N° IT071801-732 EN DATE DU 04/01/2018**  
**RECHERCHE ET IDENTIFICATION D'AMIANTE SUR UN PRELEVEMENT DE MATERIAU**

(à reporter dans le contact au cas échéant sur la fiche bilan qualité à l'annexe 4)

**Cliant :**  
 AGENCE EHI EOP - COMPTES MATERIAUX - EXPERT  
 HABITAT & INDUSTRIE INGENIERIE  
 N° 4 RESULTAT MATERIAUX SERVICE PRODUCTION  
 2 rue Traversière  
 79300 LES ALLUETS LE ROI

**Prélèvement :**  
 Commande ITGA : IT0717-126442  
 Fiche ITGA : IT07301-732  
 Réça au laboratoire le : 29/12/2017

**Réf. Client :**

Commande	CHAMPS SUR MARNE - 23 SQUARE SAINT HUBERT - 01
Qualité client	CHAMPS SUR MARNE - 23 SQUARE SAINT HUBERT - 01 - Voir commentaires T7400 CHAMPS SUR MARNE
Effectif client	CHAMPS SUR MARNE - 23 SQUARE SAINT HUBERT 002 - Bâtiment collectif - Ensemble des zones inhabitables - Locaux communs - Ensemble des éléments impactés / Locaux vides-entres Vds-salaires (Interdit)
Description ITGA	Peinture en faible quantité en noir

**Préparation :**  
 Effectuée de façon à être représentative de l'échantillon  
 - par une analyse au Microscopie Electronique à Transmission Analytique (META) : levage mécanique, réalisation de poches sur grille de microscopie électronique (méthode interne IT 085 ou IT 260)

**Technique Analytique :**  
 - Microscopie Electronique à Transmission Analytique (parties certifiées de la norme NF X 43-093)

**Résultat :**

Position Analytique	Technique analytique et date d'analyse	Résultat	Type d'analyse	N° de prélèvement
Peinture en faible quantité en noir	META le 04/01/2018	Absence non détectée	---	2

Validé par : Céline BLIN - Analyste MET



**RAPPORT D'ESSAI N° IT071801-733 EN DATE DU 04/01/2018**  
**RECHERCHE ET IDENTIFICATION D'AMIANTE SUR UN PRELEVEMENT DE MATERIAU**

(Ce rapport est en concerta avec les feuilles jointes à l'analyse.)

**Client :**

AGENCE EH- ECP- COMPTE MATERIAUX- EXPERT  
 HABITAT & INDUSTRIE INGENIERIE  
 M - RESULTAT MATERIAUX SERVICE PRODUCTION  
 2 rue Traversière  
 78590 LES ALLUETS LE ROI

**Prélèvement :**

Commande ITGA : IT0717-226402  
 Échantillon ITGA : IT073801-733  
 Réq. au laboratoire le : 29/12/2017

**Réf. Client :**

Commande	CHAMPS SUR MARNE - 23 SQUARE SAINT HUBERT - 01
Qualité client	CHAMPS SUR MARNE - 23 SQUARE SAINT HUBERT - 01 - Voir commentaires T7420 CHAMPS SUR MARNE
Echantillon	CHAMPS SUR MARNE - 23 SQUARE SAINT HUBERT 0003 - Bâtiment collectif - Ensemble des zones inhabitables - Locaux communs - Ensemble des éléments impactés / Locaux vides-entons Vite-entons, Aire d'assainissement
Description ITGA	Mousse noire avec poissantes / Colle polymère jaune en faible quantité avec traces en papier

**Préparation :**

Echantillon de taille à être représentative de l'échantillon  
 - pour une analyse au Microscopie Electronique à Transmission Analytique (META) : broyage mécanique, réhydratation de poissantes sur grille de microscopie électronique (méthode interne (T 08) ou (T 204)

**Technique Analytique :**

- Microscopie Electronique à Transmission Analytique (parties pertinentes de la norme NF X 63-093)

**Résultat :**

Fraction Analytique	Technique analytique et date d'analyse	Résultat	Type d'analyse	N° de prélevement
Mousse noire avec poissantes + colle polymère jaune en faible quantité avec traces en papier non séparables	META le 04/01/2018	Absence non détectée	---	2

Validé par : Céline BLIN - Analyste MET



**RAPPORT D'ESSAI N° IT071801-734 EN DATE DU 04/01/2018**  
**RECHERCHE ET IDENTIFICATION D'AMIANTE SUR UN PRELEVEMENT DE MATERIAU**

(Ce rapport est en concerta avec les feuilles jointes à l'analyse.)

**Client :**

AGENCE EH- ECP- COMPTE MATERIAUX- EXPERT  
 HABITAT & INDUSTRIE INGENIERIE  
 M - RESULTAT MATERIAUX SERVICE PRODUCTION  
 2 rue Traversière  
 78590 LES ALLUETS LE ROI

**Prélèvement :**

Commande ITGA : IT0717-226402  
 Échantillon ITGA : IT073801-734  
 Réq. au laboratoire le : 29/12/2017

**Réf. Client :**

Commande	CHAMPS SUR MARNE - 23 SQUARE SAINT HUBERT - 01
Qualité client	CHAMPS SUR MARNE - 23 SQUARE SAINT HUBERT - 01 - Voir commentaires T7420 CHAMPS SUR MARNE
Echantillon	CHAMPS SUR MARNE - 23 SQUARE SAINT HUBERT 0003 - Bâtiment collectif - Ensemble des zones inhabitables - Locaux communs - Ensemble des éléments impactés / Locaux vides-entons Vite-entons, Aire d'assainissement
Description ITGA	Mousse noire / Colle polymère jaune avec poissantes

**Préparation :**

Echantillon de taille à être représentative de l'échantillon  
 - pour une analyse au Microscopie Electronique à Transmission Analytique (META) : broyage mécanique, réhydratation de poissantes sur grille de microscopie électronique (méthode interne (T 08) ou (T 204)

**Technique Analytique :**

- Microscopie Electronique à Transmission Analytique (parties pertinentes de la norme NF X 63-093)

**Résultat :**

Fraction Analytique	Technique analytique et date d'analyse	Résultat	Type d'analyse	N° de prélevement
Mousse noire + colle polymère jaune avec poissantes non séparables	META le 04/01/2018	Présence de fibres d'amiante (*)	Chromatée	2

(\*) Seules quantités fibres d'amiante en 03 dénombre

Validé par : Céline BLIN - Analyste MET



**RAPPORT D'ESSAI N° IT071801-735 EN DATE DU 04/01/2018**  
**RECHERCHE ET IDENTIFICATION D'AMIANTE SUR UN PRELEVEMENT DE MATERIAU**

(Ce rapport est en concerta avec les feuilles jointes à l'analyse.)

**Client :**

AGENCE EH- ECP- COMPTE MATERIAUX- EXPERT  
 HABITAT & INDUSTRIE INGENIERIE  
 M - RESULTAT MATERIAUX SERVICE PRODUCTION  
 2 rue Traversière  
 78590 LES ALLUETS LE ROI

**Prélèvement :**

Commande ITGA : IT0717-22442  
 Échantillon ITGA : IT07301-735  
 Réq. au laboratoire le : 29/12/2017

**Réf. Client :**

Commande	CHAMPS SUR MARNE - 23 SQUARE SAINT HUBERT - 01
Qualité client	CHAMPS SUR MARNE - 23 SQUARE SAINT HUBERT - 01 - Voir commentaires T7420 CHAMPS SUR MARNE
Echantillon	CHAMPS SUR MARNE - 23 SQUARE SAINT HUBERT 001 - Bâtiment collectif - Ensemble des zones inhabitables - Locaux communs - Ensemble des éléments inhabités / Locaux vides-entres Mur II Grélat habités
Description ITGA	Peintures multiples en vrac.

**Préparation :**

Effet de la façon à être représentative de l'échantillon  
 - pour une analyse au Microscopie Electronique à Transmission Analytique (META) : tamisage mécanique, réhydratation de poussières sur grille de microscopie électronique (méthode interne IT 085 ou IT 266)

**Technique Analytique :**

- Microscopie Electronique à Transmission Analytique (parties pertinentes de la norme NF X 63-063)

**Résultat :**

Fraction Analytée	Technique analytique et date d'analyse	Résultat	Type d'analyse	N° de pré-analyse
Peintures multiples en vrac.	META le 05/01/2018	Aucune amiante	---	1

Validé par : Céline BLIN - Analyste MET



**RAPPORT D'ESSAI N° IT071801-736 EN DATE DU 04/01/2018**  
**RECHERCHE ET IDENTIFICATION D'AMIANTE SUR UN PRELEVEMENT DE MATERIAU**

(Ce rapport est en concerta avec les feuilles jointes à l'analyse.)

**Client :**

AGENCE EH- ECP- COMPTE MATERIAUX- EXPERT  
 HABITAT & INDUSTRIE INGENIERIE  
 M - RESULTAT MATERIAUX SERVICE PRODUCTION  
 2 rue Traversière  
 78590 LES ALLUETS LE ROI

**Prélèvement :**

Commande ITGA : IT0717-22442  
 Échantillon ITGA : IT07301-736  
 Réq. au laboratoire le : 29/12/2017

**Réf. Client :**

Commande	CHAMPS SUR MARNE - 23 SQUARE SAINT HUBERT - 01
Qualité client	CHAMPS SUR MARNE - 23 SQUARE SAINT HUBERT - 01 - Voir commentaires T7420 CHAMPS SUR MARNE
Echantillon	CHAMPS SUR MARNE - 23 SQUARE SAINT HUBERT 001 - Bâtiment collectif - Ensemble des zones inhabitables - Locaux communs - Ensemble des éléments inhabités / Locaux vides-entres Vds-entres habités
Description ITGA	Peinture en faible quantité en vrac.

**Préparation :**

Effet de la façon à être représentative de l'échantillon  
 - pour une analyse au Microscopie Electronique à Transmission Analytique (META) : tamisage mécanique, réhydratation de poussières sur grille de microscopie électronique (méthode interne IT 085 ou IT 266)

**Technique Analytique :**

- Microscopie Electronique à Transmission Analytique (parties pertinentes de la norme NF X 63-063)

**Résultat :**

Fraction Analytée	Technique analytique et date d'analyse	Résultat	Type d'analyse	N° de pré-analyse
Peinture en faible quantité en vrac.	META le 05/01/2018	Aucune amiante	---	1

Validé par : Céline BLIN - Analyste MET



RAPPORT D'ESSAI N° IT071801-737 EN DATE DU 04/01/2018  
RECHERCHE ET IDENTIFICATION D'AMIANTE SUR UN PRELEVEMENT DE MATERIAU

(Ce rapport est en concertation avec les laboratoires accrédités.)

**Cliant :**

AGENCE EH-EP-COMPTE MATERIAUX-EXPERT  
HABITAT & INDUSTRIE INGENIERIE  
M - RESULTAT MATERIAUX SERVICE PRODUCTION  
2 rue Traversette  
78590 LES ALLUETS LE ROI

**Prélèvement :**

Commande ITGA : IT0717-22642  
Échantillon ITGA : IT073801-737  
Réq. au laboratoire le : 29/12/2017

**Réf. Cliant :**

Commande	CHAMPS SUR MARNE - 23 SQUARE SAINT HUBERT - 01
Qualité client	CHAMPS SUR MARNE - 23 SQUARE SAINT HUBERT - 01 - Voir commentaires T7420 CHAMPS SUR MARNE
Échantillon	CHAMPS SUR MARNE - 23 SQUARE SAINT HUBERT 0017 / Bâtiment collectif - Ensemble des zones inhabitables - Locaux communs - Ensemble des éléments impactés / Locaux vélo-entures Vite-entures ADR
Description ITGA	Mousse noire / Colle polymère jaune avec perçoirs

**Préparation :**

Échantillon de taille à être représentative de l'échantillon  
pour une analyse au Microscopie Électronique à Transmission Analytique (META) : broyage mécanique, récupération de particules sur grille de microscopie électronique méthode interne (I 08) ou (I 204)

**Technique Analytique :**

- Microscopie Électronique à Transmission Analytique (parties pertinentes de la norme NF X 43-09)

**Résultat :**

Function Analytique	Technique analytique et date d'analyse	Résultat	Type d'analyse	N° de pré-analyse
Mousse noire + colle polymère jaune avec perçoirs non séparables	META le 05/01/2018	Présence de fibres d'amiante	Chromatée	2

Validé par : Céline BLIN - Analyste MET



RAPPORT D'ESSAI N° IT071801-738 EN DATE DU 04/01/2018  
RECHERCHE ET IDENTIFICATION D'AMIANTE SUR UN PRELEVEMENT DE MATERIAU

(Ce rapport est en concertation avec les laboratoires accrédités.)

**Cliant :**

AGENCE EH-EP-COMPTE MATERIAUX-EXPERT  
HABITAT & INDUSTRIE INGENIERIE  
M - RESULTAT MATERIAUX SERVICE PRODUCTION  
2 rue Traversette  
78590 LES ALLUETS LE ROI

**Prélèvement :**

Commande ITGA : IT0717-22642  
Échantillon ITGA : IT073801-738  
Réq. au laboratoire le : 29/12/2017

**Réf. Cliant :**

Commande	CHAMPS SUR MARNE - 23 SQUARE SAINT HUBERT - 01
Qualité client	CHAMPS SUR MARNE - 23 SQUARE SAINT HUBERT - 01 - Voir commentaires T7420 CHAMPS SUR MARNE
Échantillon	CHAMPS SUR MARNE - 23 SQUARE SAINT HUBERT 0018 / Bâtiment collectif - Ensemble des zones inhabitables - Locaux vélo-entures - Ensemble des éléments impactés / Locaux vélo-entures Mur D Enduit
Description ITGA	Enduit plâtreux blanc en vrac / Plâtreux / Matériau gris en faible quantité

**Préparation :**

Échantillon de taille à être représentative de l'échantillon  
pour une analyse au Microscopie Électronique à Transmission Analytique (META) : broyage mécanique, récupération de particules sur grille de microscopie électronique méthode interne (I 08) ou (I 204)

**Technique Analytique :**

- Microscopie Électronique à Transmission Analytique (parties pertinentes de la norme NF X 43-09)

**Résultat :**

Function Analytique	Technique analytique et date d'analyse	Résultat	Type d'analyse	N° de pré-analyse
Enduit plâtreux blanc en vrac + plâtreux non séparables + matériau gris en faible quantité non séparables	META le 05/01/2018	Absence des fibres	---	1

Validé par : Céline BLIN - Analyste MET



## ATTESTATION(S)



ALLIANZ IARD  
Boulevard Desseigne Entreprise  
Case postale 4 12 02  
30, Boulevard Desseigne de la Haute  
3001 BIFFERSWILDE

### ALLIANZ RESPONSABILITE CIVILE DES ENTREPRISES DE SERVICE

La société ALLIANZ (IARD) certifie que :

EXPERT HABITAT INGENIERIE  
21 ROUTE D ALBERT  
62450 AVESNES LES BAPAUME

Est titulaire d'une police d'assurance Responsabilité civile Activités de services N°05807382 qui a pris effet le 01/01/2017.

Ce contrat a pour objet de :

- Satisfaire aux obligations édictées par l'ordonnance n°2005 - 855 du 8 juin 2006 et son décret d'application n°2006 - 1114 du 3 septembre 2006, codifiés aux articles R612-4 et L271-4 à L271-6 du code de la construction et de l'habitation, ainsi que ses textes subséquents.
- Garantir l'assuré contre les conséquences pécuniaires de la responsabilité civile qu'il peut encourir à l'égard des tiers du fait de ses activités professionnelles déclarées aux Dispositions Particulières à savoir :
  - Le conseil des Risques d'exposition au plomb
  - Diagnostic Performance Énergétique (DPE)
  - Plombage dynamique avant, pendant, contrôle pénultième
  - Plombage d'urgence avant / après travaux et démolition
  - Plombage d'urgence sur surfaces blanchies ou similaires
  - Plombage de plomb avant / après travaux et démolition
  - Dossier technique amiante
  - Diagnostic amiante parties intérieures
  - Présence de termites et autres insectes xylophages

Le montant de la garantie Responsabilité Civile Professionnelle est de 1 000 000,00 € par sinistre et 1 500 000,00 € par année.

Le présent document, établi par ALLIANZ, est valable jusqu'au 31/12/2017 sous réserve du paiement des cotisations. Il a pour objet d'attester l'existence d'un contrat. Il ne constitue toutefois pas une présomption d'application des garanties et ne peut engager ALLIANZ au-delà des clauses, conditions et limites du contrat auquel il se réfère. Les exceptions de garanties applicables au souscripteur le sont également aux bénéficiaires de l'indemnité (réalisation, nullité, règle proportionnelle, exclusions, déchéances, ...).

Toutte adonction autre que le cachet et la signature du représentant de la Société est réputée non écrite.

Fait à Bordeaux, le 10/12/2016

Pour la copagnie

CERTIFICAT DE COMPETENCES



## Certificat de compétences Diagnostiqueur Immobilier

N° CPDI 4129    Version 004

Je soussigné, Philippe TROYAUX, Directeur Général d'I.Cert, atteste que :

**Monsieur JULIEN Mckael**

Est certifié(e) selon le référentiel I.Cert dénommé CPE DI DR 01, dispositif de certification de personnes réalisant des diagnostics immobiliers pour les missions suivantes :

<b>Amiante sans mention</b>	<b>Amiante Sans Mention*</b> Date d'effet : 01/01/2017 - Date d'expiration : 24/10/2021
<b>DPE individuel</b>	<b>Diagnostic de performance énergétique sans mention : DPE individuel</b> Date d'effet : 07/12/2016 - Date d'expiration : 06/12/2021
<b>Electricité</b>	<b>Etat de l'installation intérieure électrique</b> Date d'effet : 26/10/2016 - Date d'expiration : 25/10/2021
<b>Gaz</b>	<b>Etat de l'installation intérieure gaz</b> Date d'effet : 17/02/2017 - Date d'expiration : 16/02/2022
<b>Plomb</b>	<b>Plomb : Constat du risque d'exposition au plomb</b> Date d'effet : 23/12/2016 - Date d'expiration : 22/12/2021

En foi de quoi ce certificat est délivré, pour valoir et servir ce que de droit.  
Edité à Saint-Grégoire, le 03/05/2017.



\* Mission de sondage des surfaces et produits de la liste 1 et des revêtements et produits de la liste 2 et des isolations phoniques de l'air des constructions des surfaces et produits de la liste 3 dans les bâtiments existants sans mention de la mission.

\* Mission de sondage des surfaces et produits de la liste 1 et des revêtements et produits de la liste 2 et des isolations phoniques de l'air des constructions des surfaces et produits de la liste 3 dans les constructions de grande hauteur, les autres bâtiments existants de grande hauteur ou situés dans les zones de grande hauteur, les zones de grande hauteur et les zones de grande hauteur plus de 22 mètres ou situés dans les zones de grande hauteur, les zones de grande hauteur et les zones de grande hauteur.

Article 21 : L'annexe 200 établit des règles de contrôle de qualification des compétences des personnes réalisant des diagnostics immobiliers de l'état de l'installation intérieure électrique, de l'état de l'installation intérieure gaz, de l'état de l'installation intérieure des performances énergétiques, de l'état de l'installation intérieure des surfaces et produits de la liste 1 et de l'état de l'installation intérieure des surfaces et produits de la liste 2 et de l'état de l'installation intérieure des surfaces et produits de la liste 3. L'annexe 200 établit des règles de contrôle de qualification des compétences des personnes réalisant des diagnostics immobiliers de l'état de l'installation intérieure électrique, de l'état de l'installation intérieure gaz, de l'état de l'installation intérieure des performances énergétiques, de l'état de l'installation intérieure des surfaces et produits de la liste 1 et de l'état de l'installation intérieure des surfaces et produits de la liste 2 et de l'état de l'installation intérieure des surfaces et produits de la liste 3.



Certification de personnes  
Diagnostiqueur  
Portée disponible sur [www.icert.fr](http://www.icert.fr)

Paris EDON9A - Bâtiment G - Rue de la Terre Victoria - 95760 Saint-Grégoire



sofrax  
ACCREDITÉ  
par le  
COMITÉ  
FRANÇAIS  
DE NORMALISATION  
AFNOR

CPDI DR 11 rev11



Idem du 1er au 5eme etages

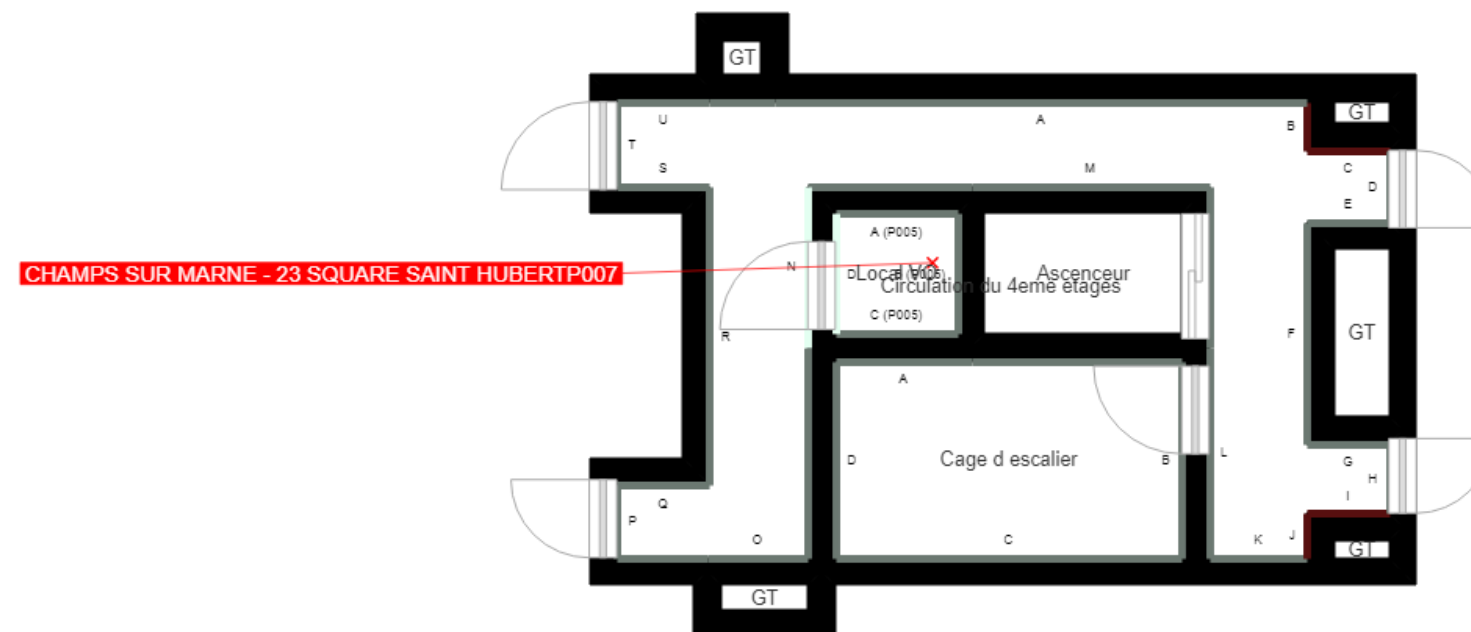
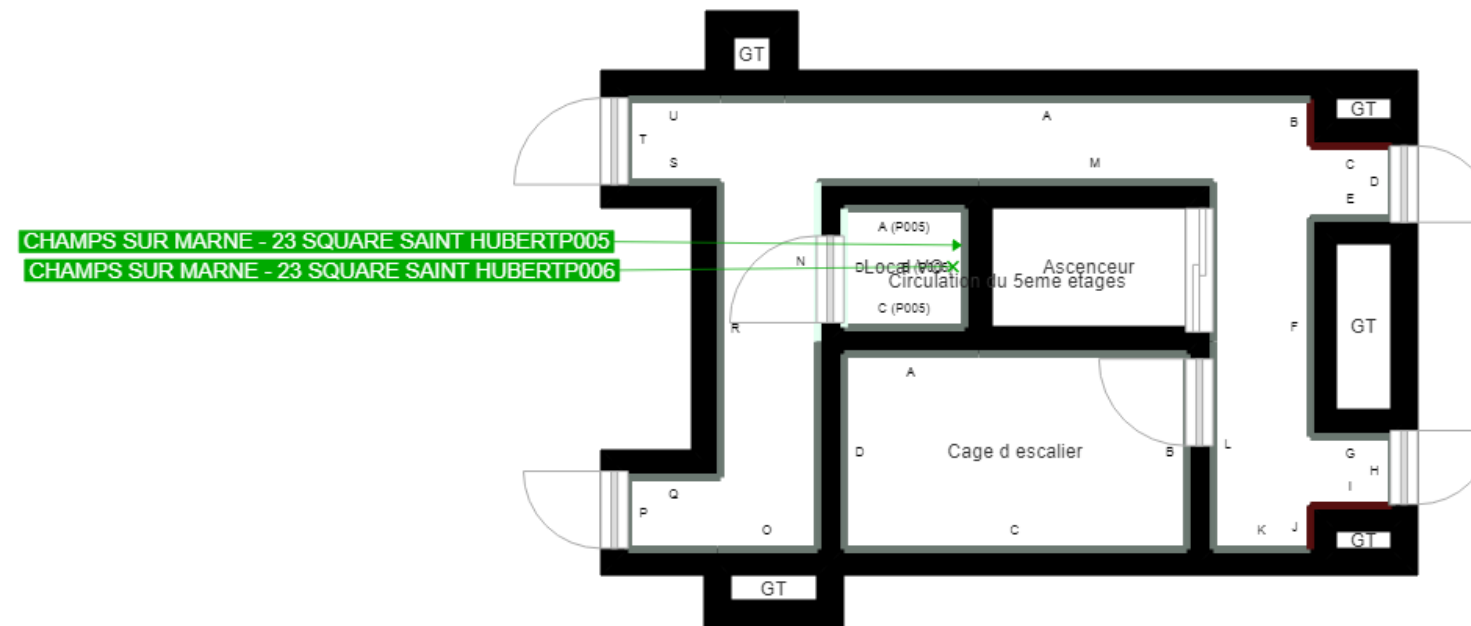

CHAMPS SUR MARNE - 23 SQUARE SAINT HUBERT P008

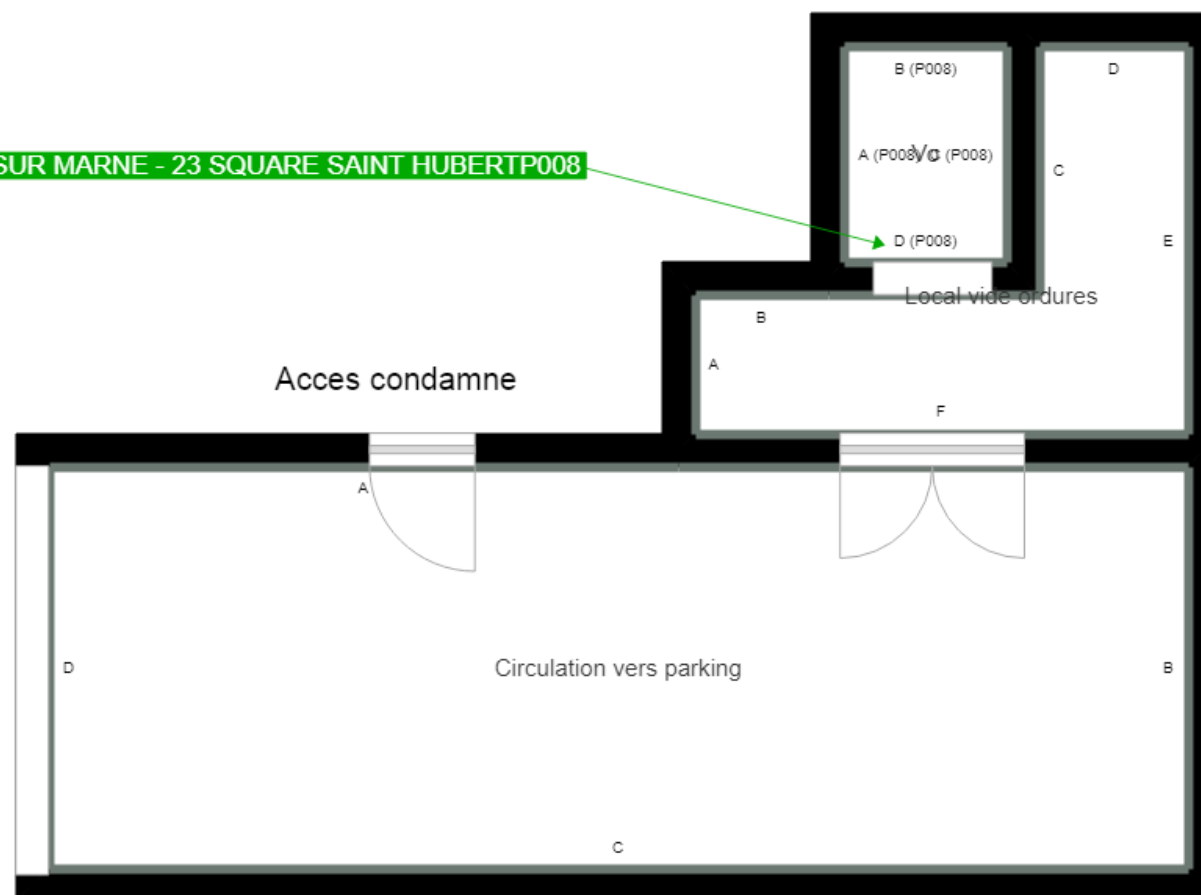

	Murs périphériques / Plaques de plâtre
	Murs Bois
	Murs Brique
	Murs Béton brut
	Cloisons Plaques de plâtre
	Murs carreaux de plâtre
	Murs Béton / Enduit
	Murs porteurs et/ou mur de refend / Plaques de plâtre
	Murs périphériques / Doublage (plaque de plâtre + isolant)
	Torchis
	Murs Amiantés
	Murs Brique / Enduit
	Murs Brique plâtrière

- Prélèvements de sol amiantés
- Prélèvements de sol non amiantés
- Prélèvements de plafonds amiantés
- Prélèvements de plafonds non amiantés
- Prélèvements de murs amiantés
- Prélèvements de murs non amiantés
- X Autres types de prélèvements amiantés
- X Autres types de prélèvements non amiantés